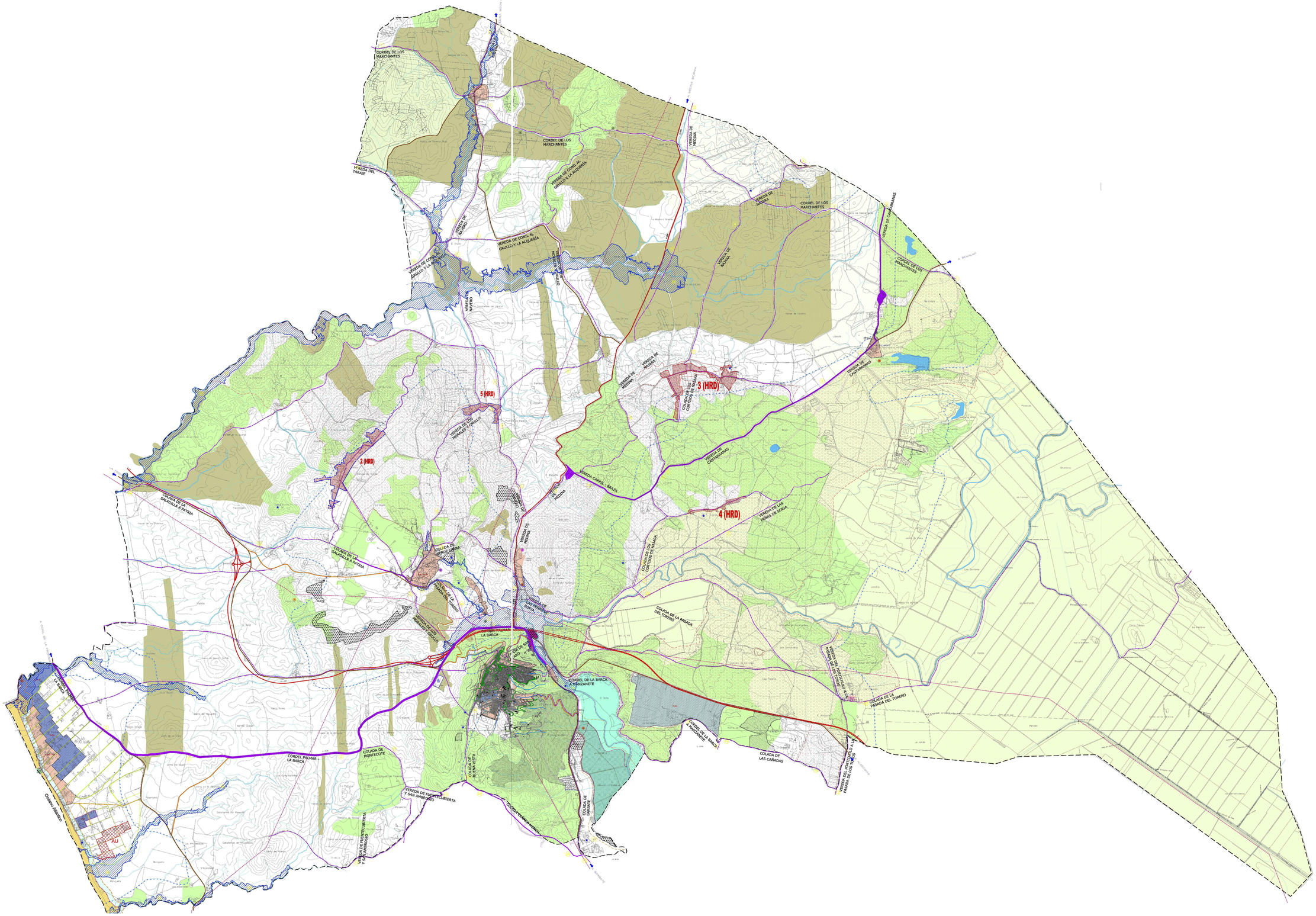

EXCMO. AYUNTAMIENTO DE VEJER DE LA FRONTERA

DILIGENCIA: Para hacer constar que el presente documento ha sido aprobado provisionalmente por el Pleno Municipal en sesión ordinaria celebrada el día 3 de septiembre de 2018

LA OFICIAL MAYOR EN FUNCIONES DE SECRETARIA GENERAL

Fdo.: Mónica Salvago Enríquez

LEYENDA VIAS PECUARIAS

1. CORDEL DE LOS MARCHANTES
2. CORDEL DEL PALMAR A LA BARCA
3. CORDEL DE LA BARCA A MANZANETE
4. VEREDA DE NAJARA
5. VEREDA DE MAVERO
6. VEREDA DE LOS MORALES Y GRULLO
7. VEREDA DE LAS PEÑAS DE SORIA
8. VEREDA DE CANTARRANAS
9. VEREDA DE CONI. AL GRULLO Y LA ALQUERIA
10. VEREDA DEL TARAJE
11. VEREDA DE FUENTECUBERTA Y SAN AMBROSIO
12. VEREDA DEL PORTICHULO A LA PASADA DE LOS TOROS
13. VEREDA DE MEDINA
14. VEREDA DEL CARRIL DE BRAZA
15. COLADA DE VERDE CABRA
16. COLADA DE BUENAVISTA
17. COLADA DE MONTECOTE
18. COLADA DE BARBATE
19. COLADA DE LAS CAÑADAS
20. COLADA DE LA PASADA DEL TORERO
21. COLADA DE LOS CORTIJOS DE NAJARA
22. COLADA DE LA SALADILLA A PATRIA
23. COLADA DE SAN LAZARO
24. COLADA DE CAÑADA MENOR

DESCANSADEROS

- DESCANSADERO DE LOS POZOS DELA BRAZA
- DESCANSADERO DE CANTARRANAS

DESLINDES

1 SUELO URBANO

- SUELO URBANO

2 SUELO URBANIZABLE

- SUELO URBANIZABLE SECTORIZADO
- SUELO URBANIZABLE ORDENADO

3 SUELO NO URBANIZABLE

3.1 SUELO NO URBANIZABLE DE PROTECCIÓN POR LEGISLACIÓN ESPECIFICA/ESPECIAL

- PARQUE NATURAL DE LA BREÑA Y MARISMA DE BARBATE
- MONTES PÚBLICOS
- SISTEMA HIDROLÓGICO
- VÍAS PECUARIAS DESLINDADAS
- DESCANSADERO
- EL LITORAL
- MARISMA RIO BARBATE
- FORESTAL Y PASARSITICOS
- PROTECCIÓN DEL D.P.M.T.

CLASIFICACIÓN DEL SUELO

- LIMITE ZONA SERVIDUMBRE DE PROTCCIÓN
- LAGUNAS MARIALES
- ACUÍFEROS
- YACIMIENTOS ARQUEOLÓGICOS
  - YAP-1 ACUEDUCTO DE SANTA LUCÍA
  - YAP-2 PATRIA
  - YAN-1 NECRÓPOLIS DE BUENAVISTA
  - YAN-2 SEPULTURA DEL PASEO DE CANALEJA
  - YAN-3 NECRÓPOLIS DE LA MESA DE ALGAR
  - YAN-4 EL ABEARRUCO
  - YAN-5 ERMITA DE NTRA. SRA. DE LA OLIVA
  - YAN-6 FUENTE DE NTRA. SRA. DE LA OLIVA
  - YAN-7 LA MUELA
  - YAN-8 LIBRECIOS
  - YAN-9 NAJARA
  - YAN-10 CHANCA
- ZONAS INUNDABLES
  - RÍO SALADO
  - ARROYO DE CONILETE
  - ARROYO DE LA ZARZA
  - ARROYO DE SAN AMBROSIO
  - RÍO BARBATE (CUENCA BAJA)

3.2 SUELO NO URBANIZABLE DE ESPECIAL PROTECCIÓN POR PLANIFICACIÓN URBANÍSTICA

- PAGIO DE HUMO
- ÁREA DE DISPERSIÓN DE EJEMPLARES JÚVENILES DEL ÁGUILA IMPERIAL IBÉRICA
- POTENCIAL REGADIO

3.3 SUELO NO URBANIZABLE DE CARACTER RURAL O NATURAL

- HAZAS DE SUERTE (Propiedad Comunal)
- RECIMEN CENERAL
- ÁREA DE SERVICIOS A CARRETERAS
- P.E. MONTENMEDIO
- P.E. DEHESA SOTELO
- LIC RIO SALADO DE CONIL (Red Natural 2000)
- LICs ACEBUCHALES DE LA CAMPIÑA SUR DE CÁDIZ (Red Natural 2000)
- LIC CUEVAS DE LAS VESAS DEL ALGAR(Red Natural 2000)
- VIAS PECUARIAS NO DESLINDADAS

DOCUMENTO II

PLAN GENERAL DE ORDENACIÓN URBANÍSTICA DE VEJER

PLANOS DE INFORMACIÓN DEL MEDIO FÍSICO

AVANCE PARA LA IDENTIFICACIÓN Y DELIMITACIÓN DE LOS ASENTAMIENTOS EXISTENTES EN EL SUELO NO URBANIZABLE DE VEJER DE LA FRONTERA

escala 1/30.000

I.07